

IN VIAGGIO VERSO UN FUTURO MIGLIORE



**Calendario 2026
della raccolta differenziata domiciliare.**
Galliera



Casa



Attività



Fai un giro alla Stazione Ecologica

La **Stazione Ecologica** integra le raccolte territoriali: qui puoi portare direttamente diversi tipi di rifiuti urbani. È la soluzione ambientale più sostenibile e di minore impatto per la raccolta dei rifiuti urbani e assimilati, perché qui i rifiuti vengono recuperati, riciclati o smaltiti in modo controllato. Per avere informazioni sui rifiuti conferibili consulta il Regolamento Comunale o visita il sito www.ilrifiutologo.it

Come funziona?

Puoi portare i rifiuti con un **tuo mezzo** e consegnarli **separati per tipologia**. Il servizio è gratuito, è rivolto ai cittadini e ai commercianti dei Comuni di San Pietro in Casale e Galliera. Dopo aver effettuato l'accettazione scarica autonomamente dal mezzo i rifiuti e portali nel contenitore o nell'area indicati dall'operatore.

Accesso veloce (solo per la Stazione Ecologica di San Pietro in Casale)

Se porti alla Stazione Ecologica **rifiuti di piccole dimensioni** trasportabili a mano, non hai necessità di pesare il tuo mezzo. Puoi utilizzare la pesa piccola posizionata vicino allo sportello di accettazione. Gli operatori saranno a tua disposizione per darti le indicazioni necessarie.

L'apertura al pubblico è garantita fino a **15 minuti prima dell'orario di chiusura** dell'impianto, per consentire il completamento delle operazioni da parte dell'operatore.

Le **Stazioni Ecologiche** servono i cittadini di San Pietro in Casale e Galliera. I cittadini di questi due Comuni possono portare i rifiuti in entrambe le Stazioni Ecologiche, potendo così disporre di orari di apertura più ampi.

Ecosportello

c/o Stazione Ecologica Galliera - Via Vittorio Veneto, 4

Orari di apertura:

- lunedì e mercoledì dalle 13.30 alle 18.30;
- sabato dalle 8.30 alle 13.30.

c/o Stazione Ecologica San Pietro in Casale

Via Asia, 497

Orario di apertura:

- sabato dalle 14 alle 18.

Ecosportello Hera San Giorgio di Piano - Via Garibaldi, 8

Orari di apertura:

- dal lunedì al venerdì dalle 8.30 alle 13;
- giovedì dalle 14 alle 17.30.

Indirizzi e orari di apertura

Galliera - Via Vittorio Veneto, 4

- lunedì e mercoledì dalle 13.30 alle 18.30;
- sabato dalle 8.30 alle 13.30.

San Pietro in Casale - Via Asia, 497

- martedì, giovedì e domenica dalle 9 alle 12;
- mercoledì dalle 8 alle 12;
- venerdì dalle 14 alle 18;
- sabato dalle 9 alle 12 e dalle 14 alle 18.

Giorni di chiusura

1 gennaio - 6 gennaio - domenica di Pasqua - lunedì di Pasqua - 25 aprile - 1 maggio - 2 giugno - 15 agosto - 1 novembre - 8 dicembre - 25 dicembre - 26 dicembre.

Servizi a chiamata solo per le utenze domestiche

| Raccolta ingombranti e RAEE | Raccolta potature (servizio attivo da ottobre ad aprile) | Raccolta rifiuti da piccole demolizioni domestiche fai da te (pseudo-edili) (carta catramata, cartongesso, guaina bituminosa, vetroresina, lana di vetro e lana di roccia) | Raccolta amianto |
|--|--|--|------------------|
| È possibile chiedere il ritiro gratuito a domicilio di rifiuti ingombranti (es. mobilio, materassi, ecc.), elettrodomestici (es. frigoriferi), amianto e potature chiamando il Servizio Clienti Hera all'800.999.500 (dal lunedì al venerdì 8-22 e sabato 8-18, chiuso nei giorni festivi infrasettimanali) e tramite l'app Il Rifiutologo (servizio attivo solo per la raccolta ingombranti e RAEE e potature). | | | |

COMPOSTIERE:

- è possibile richiedere in comodato d'uso gratuito una compostiera chiamando il numero **051.6672911** oppure scrivendo alla mail ambiente@comune.galliera.bo.it

RACCOLTA DOMICILIARE. Presidi sanitari

- Se utilizzi presidi sanitari monouso (pannolini, ausili per l'incontinenza, sacche per dialisi...) fai richiesta all'**Ufficio Ambiente del Comune** per richiedere il bidone dedicato, chiamando il numero **051.6672911** e selezionando l'Ufficio Ambiente, oppure scrivendo alla mail ambiente@comune.galliera.bo.it

Punti di raccolta

Oli alimentari

Tutti gli oli usati in cucina per condire, cucinare o friggere e quelli utilizzati per conservare gli alimenti nei vasetti, non vanno mai versati nel lavandino o dispersi nell'ambiente perché intasano le tubature e inquinano. In più, l'olio alimentare è un rifiuto completamente recuperabile: **portalo nei contenitori stradali dedicati all'interno di bottiglie di plastica ben chiuse o portalo alla Stazione Ecologica**. Per l'elenco aggiornato dei punti di raccolta vai su www.ilrifiutologo.it

- Galliera - Località Antica**
Via Albertina Girotti ang. Piazza Torino Bosi
- San Vincenzo**
Via Dante Alighieri ang. Via Provinciale (parcheggio)
- San Vincenzo - Stazione Ecologica**
Via Vittorio Veneto, 4
- San Vincenzo** - Via Vittorio Veneto, 15
- San Vincenzo** - Via Petrarca davanti alla scuola d'infanzia
- San Venanzio** - Via della Pace (parcheggio Coop)
- San Venanzio** - Via Roma zona parco
- San Venanzio** - Via Cesari vicino alle campane del vetro
- Località Bosco** - Via Ca' Bianca ang. Via Garibaldi

Abiti usati

Gli indumenti utilizzabili (vestiti, tute, indumenti, scarpe, ecc.) sono sanificati e rivenduti come usati, quelli in cattivo stato sono trattati in impianti appositi per il recupero dei tessuti. Vanno conferiti in sacchetti chiusi di dimensioni adeguate ad essere inseriti nel bocchettone delle campane stradali. Per ulteriori informazioni www.ilrifiutologo.it

- Galliera - Località Antica**
Via Albertina Girotti ang. Piazza Torino Bosi
- San Venanzio** - Via Vittorio Veneto, 4 (fuori stazione ecologica)

Raccolte solo per i commercianti

| TIPOLOGIA DI RACCOLTA | GIORNO DI RACCOLTA | TIPOLOGIA DI RACCOLTA | GIORNO DI RACCOLTA |
|--|---------------------------|--|------------------------------------|
| Imballaggi misti Per le attività commerciali è previsto un servizio di raccolta imballaggi misti (plastica, legno, ecc.) con frequenza due volte alla settimana . | Lunedì e Mercoledì | Imballaggi di cartone Per le attività commerciali è previsto un servizio di raccolta cartoni, ridotti di volume e accatastati, mediante deposito a terra con frequenza tre volte alla settimana . | Lunedì, Mercoledì e Venerdì |

- Orario di esposizione entro le ore 9. Le nuove utenze possono richiedere le raccolte contattando il Servizio Clienti Hera all'800.999.500. **ATTENZIONE: non esporre il rifiuto nei contenitori. I rifiuti devono essere esposti raggruppati e accatastati.**

Raccolte solo per le attività artigianali e industriali

| TIPOLOGIA DI RACCOLTA | GIORNO DI RACCOLTA | MODALITÀ DI ESPOSIZIONE | TIPOLOGIA DI RACCOLTA | GIORNO DI RACCOLTA | MODALITÀ DI ESPOSIZIONE |
|---|--------------------|-------------------------|---|--------------------|-------------------------|
| Legno Per le attività artigianali e industriali è previsto un servizio di raccolta legno con frequenza settimanale . | Mercoledì | Sfuso | Cartone Per le attività artigianali e industriali è previsto un servizio di raccolta cartone con frequenza settimanale . | Sabato | Sfuso |

- Esporre la **sera precedente** dopo le 20 della giornata indicata in calendario.

Il Rifiutologo: un'app che sa tutto!

Per non avere dubbi sulla raccolta differenziata, chiedi a **Il Rifiutologo**: è una guida digitale ai servizi ambientali, un'app gratuita e disponibile per iOS e per Android. Troverai le informazioni aggiornate sui servizi offerti e sul tipo di raccolta differenziata applicata per ogni comune, strada e numero civico. Se vedi rifiuti abbandonati e cassonetti troppo pieni o danneggiati fai una segnalazione scattando una foto direttamente con Il Rifiutologo.

Scarica l'app  **il Rifiutologo**. Da **App Store** o da **Google Play**: non potrai più farne a meno!

INGOMBRANTI



GENNAIO 2026

TAPPA N°1 COSA HO IMPARATO

I rifiuti **INGOMBRANTI** li faccio ritirare gratuitamente da HERA



Prenota il tuo ritiro con l'app **Il Rifiutologo**

LEGENDA RIFIUTI



Plastica e Lattine



Sfalci e Ramaglie



Carta



Organico zone urbane e rurali



Indifferenziato



Pannolini



Organico zone urbane

Consulta **Il Rifiutologo** o chiama il **Servizio Clienti Hera** per verificare qual è la tua zona dell'**organico (zona urbana o zona urbana e rurale)**.

Servizio raccolta in orario diurno, la giornata indicata nel calendario è quella di raccolta rifiuto. In caso di mancata raccolta dei rifiuti nelle giornate indicate, contatta tempestivamente il numero verde Hera 800.999.500 o invia una segnalazione tramite app **Il Rifiutologo**.

Esponi i rifiuti **dopo le 20 la sera precedente al giorno indicato nel calendario**.

SOLO UTENZE DOMESTICHE

Per il ritiro gratuito di **rifiuti ingombranti** chiama il **Servizio Clienti Hera** all'800.999.500. Il Servizio Clienti è chiuso nei giorni festivi infrasettimanali.

INFORMAZIONI UTILI

SERVIZIO DISTRIBUZIONE SACCHI E BIDONCINI

Ecosportello HERA Stazione Ecologica di Galliera
Via Vittorio Veneto 4
• lunedì, mercoledì: 13.00-18.30;
• sabato: 8.30-13.30

Ecosportello HERA
c/o Stazione Ecologica San Pietro in Casale
Via Asia, 497
Sabato: 14-18

Ecosportello HERA Comm San Giorgio di Piano
Via Garibaldi, 8
Dal lunedì al venerdì: 8.30-13
Giovedì: 14-17.30

STAZIONE ECOLOGICHE

INDIRIZZI E ORARI DI APERTURA

San Pietro in Casale - Via Asia, 497
• martedì, giovedì e domenica dalle 9 alle 12;
• mercoledì dalle 8 alle 12;
• venerdì dalle 14 alle 18;
• sabato dalle 9 alle 12 e dalle 14 alle 18.

Galliera - Via Vittorio Veneto, 4
• lunedì e mercoledì dalle 13.30 alle 18.30;
• sabato dalle 8.30 alle 13.30.

| | | | |
|----|-----------|-----------|--|
| 01 | GIOVEDÌ | Capodanno | |
| 02 | ENERGIA | | |
| 03 | SABATO | | |
| 04 | DOMENICA | | |
| 05 | LUNEDÌ | | |
| 06 | MARTEDÌ | Epifania | |
| 07 | MERCOLEDÌ | | |
| 08 | GIOVEDÌ | | |
| 09 | ENERGIA | | |
| 10 | SABATO | | |
| 11 | DOMENICA | | |
| 12 | LUNEDÌ | | |
| 13 | MARTEDÌ | | |
| 14 | MERCOLEDÌ | | |
| 15 | GIOVEDÌ | | |
| 16 | ENERGIA | | |
| 17 | SABATO | | |
| 18 | DOMENICA | | |
| 19 | LUNEDÌ | | |
| 20 | MARTEDÌ | | |
| 21 | MERCOLEDÌ | | |
| 22 | GIOVEDÌ | | |
| 23 | ENERGIA | | |
| 24 | SABATO | | |
| 25 | DOMENICA | | |
| 26 | LUNEDÌ | | |
| 27 | MARTEDÌ | | |
| 28 | MERCOLEDÌ | | |
| 29 | GIOVEDÌ | | |
| 30 | ENERGIA | | |
| 31 | SABATO | | |

FARMACI

IN VIAGGIO
VERSO
UN FUTURO
MIGLIORE



FEBBRAIO 2026

TAPPA N° 2 COSA HO IMPARATO

Dono a
FARMAcoAMICO
i medicinali
non scaduti.



Inquadra il Qr Code
per saperne di più!

LEGENDA RIFIUTI

| | | | |
|--------------------|-------------------|-------|-------------------------------|
| Plastica e Lattine | Sfalci e Ramaglie | Carta | Organico zone urbane e rurali |
| Indifferenziato | Pannolini | | Organico zone urbane |

Consulta il Rifiutologo o chiama il **Servizio Clienti Hera** per verificare qual è la tua zona dell'**organico (zona urbana o zona urbana e rurale)**.

Servizio raccolta in orario diurno, la giornata indicata nel calendario è quella di raccolta rifiuto. In caso di mancata raccolta dei rifiuti nelle giornate indicate, contatta tempestivamente il numero verde Hera 800.999.500 o invia una segnalazione tramite app Il Rifiutologo.

Esponi i rifiuti **dopo le 20 la sera precedente** al giorno indicato nel calendario.

SOLO UTENZE DOMESTICHE
Per il ritiro gratuito di **rifiuti ingombranti** chiama il **Servizio Clienti Hera** all'800.999.500. Il Servizio Clienti è chiuso nei giorni festivi infrasettimanali.

INFORMAZIONI UTILI

SERVIZIO DISTRIBUZIONE SACCHI E BIDONCINI
Ecosportello HERA Stazione Ecologica di Galliera
Via Vittorio Veneto 4
• lunedì, mercoledì: 13.00-18.30;
• sabato: 8.30-13.30

Ecosportello HERA
c/o Stazione Ecologica San Pietro in Casale
Via Asia, 497
Sabato: 14-18

Ecosportello HERA Comm San Giorgio di Piano
Via Garibaldi, 8
Dal lunedì al venerdì: 8.30-13
Giovedì: 14-17.30

STAZIONE ECOLOGICHE
INDIRIZZI E ORARI DI APERTURA

San Pietro in Casale - Via Asia, 497
• martedì, giovedì e domenica dalle 9 alle 12;
• mercoledì dalle 8 alle 12;
• venerdì dalle 14 alle 18;
• sabato dalle 9 alle 12 e dalle 14 alle 18.

Galliera - Via Vittorio Veneto, 4
• lunedì e mercoledì dalle 13.30 alle 18.30;
• sabato dalle 8.30 alle 13.30.

| | | | |
|----|-----------|--|--|
| 01 | DOMENICA | | |
| 02 | LUNEDÌ | | |
| 03 | MARTEDÌ | | |
| 04 | MERCOLEDÌ | | |
| 05 | GIOVEDÌ | | |
| 06 | VENERDÌ | | |
| 07 | SABATO | | |
| 08 | DOMENICA | | |
| 09 | LUNEDÌ | | |
| 10 | MARTEDÌ | | |
| 11 | MERCOLEDÌ | | |
| 12 | GIOVEDÌ | | |
| 13 | VENERDÌ | | |
| 14 | SABATO | | |
| 15 | DOMENICA | | |
| 16 | LUNEDÌ | | |
| 17 | MARTEDÌ | | |
| 18 | MERCOLEDÌ | | |
| 19 | GIOVEDÌ | | |
| 20 | VENERDÌ | | |
| 21 | SABATO | | |
| 22 | DOMENICA | | |
| 23 | LUNEDÌ | | |
| 24 | MARTEDÌ | | |
| 25 | MERCOLEDÌ | | |
| 26 | GIOVEDÌ | | |
| 27 | VENERDÌ | | |
| 28 | SABATO | | |

SFALCI E RAMAGLIE



MARZO 2026

TAPPA N° 3 COSA HO IMPARATO

Non uso sacchetti e getto gli sfalci sfusi direttamente negli appositi contenitori.

LEGENDA RIFIUTI

| | | | |
|--|--|--|--|
| | | | |
| | | | |

Consulta Il Rifiutologo o chiama il **Servizio Clienti Hera** per verificare qual è la tua zona dell'**organico (zona urbana o zona urbana e rurale)**.

Servizio raccolta in orario diurno, la giornata indicata nel calendario è quella di raccolta rifiuto. In caso di mancata raccolta dei rifiuti nelle giornate indicate, contatta tempestivamente il numero verde Hera 800.999.500 o invia una segnalazione tramite app Il Rifiutologo.

Esponi i rifiuti **dopo le 20 la sera precedente al giorno indicato nel calendario.**

SOLO UTENZE DOMESTICHE
Per il ritiro gratuito di rifiuti ingombranti chiama il **Servizio Clienti Hera** all'800.999.500. Il Servizio Clienti è chiuso nei giorni festivi infrasettimanali.

INFORMAZIONI UTILI

SERVIZIO DISTRIBUZIONE SACCHI E BIDONCINI
Ecosportello HERA Stazione Ecologica di Galliera
Via Vittorio Veneto 4
• lunedì, mercoledì: 13.00-18.30;
• sabato: 8.30-13.30

Ecosportello HERA
c/o Stazione Ecologica San Pietro in Casale
Via Asia, 497
Sabato: 14-18

Ecosportello HERA Comm San Giorgio di Piano
Via Garibaldi, 8
Dal lunedì al venerdì: 8.30-13
Giovedì: 14-17.30

STAZIONE ECOLOGICHE
INDIRIZZI E ORARI DI APERTURA
San Pietro in Casale - Via Asia, 497
• martedì, giovedì e domenica dalle 9 alle 12;
• mercoledì dalle 8 alle 12;
• venerdì dalle 14 alle 18;
• sabato dalle 9 alle 12 e dalle 14 alle 18.
Galliera - Via Vittorio Veneto, 4
• lunedì e mercoledì dalle 13.30 alle 18.30;
• sabato dalle 8.30 alle 13.30.

| | | | |
|----|-----------|--|--|
| 01 | DOMENICA | | |
| 02 | LUNEDÌ | | |
| 03 | MARTEDÌ | | |
| 04 | MERCOLEDÌ | | |
| 05 | GIOVEDÌ | | |
| 06 | VENERDÌ | | |
| 07 | SABATO | | |
| 08 | DOMENICA | | |
| 09 | LUNEDÌ | | |
| 10 | MARTEDÌ | | |
| 11 | MERCOLEDÌ | | |
| 12 | GIOVEDÌ | | |
| 13 | VENERDÌ | | |
| 14 | SABATO | | |
| 15 | DOMENICA | | |
| 16 | LUNEDÌ | | |
| 17 | MARTEDÌ | | |
| 18 | MERCOLEDÌ | | |
| 19 | GIOVEDÌ | | |
| 20 | VENERDÌ | | |
| 21 | SABATO | | |
| 22 | DOMENICA | | |
| 23 | LUNEDÌ | | |
| 24 | MARTEDÌ | | |
| 25 | MERCOLEDÌ | | |
| 26 | GIOVEDÌ | | |
| 27 | VENERDÌ | | |
| 28 | SABATO | | |
| 29 | DOMENICA | | |
| 30 | LUNEDÌ | | |
| 31 | MARTEDÌ | | |

ORGANICO

IN VIAGGIO
VERSO
UN FUTURO
MIGLIORE



APRILE 2026

TAPPA N° 4 COSA HO IMPARATO

Per raccogliere l'organico uso solo sacchetti compostabili o di carta.

LEGENDA RIFIUTI

| | | | |
|--|--|--|--|
| | | | |
| | | | |

Consulta Il Rifiutologo o chiama il Servizio Clienti Hera per verificare qual è la tua zona dell'organico (zona urbana o zona urbana e rurale).

Servizio raccolta in orario diurno, la giornata indicata nel calendario è quella di raccolta rifiuto. In caso di mancata raccolta dei rifiuti nelle giornate indicate, contatta tempestivamente il numero verde Hera 800.999.500 o invia una segnalazione tramite app Il Rifiutologo.

Esponi i rifiuti dopo le 20 la sera precedente al giorno indicato nel calendario.

SOLO UTENZE DOMESTICHE
Per il ritiro gratuito di rifiuti ingombranti chiama il Servizio Clienti Hera all'800.999.500. Il Servizio Clienti è chiuso nei giorni festivi infrasettimanali.

INFORMAZIONI UTILI

SERVIZIO DISTRIBUZIONE SACCHI E BIDONCINI
Ecosportello HERA Stazione Ecologica di Galliera
Via Vittorio Veneto 4
• lunedì, mercoledì: 13.00-18.30;
• sabato: 8.30-13.30

Ecosportello HERA
c/o Stazione Ecologica San Pietro in Casale
Via Asia, 497
Sabato: 14-18

Ecosportello HERA Comm San Giorgio di Piano
Via Garibaldi, 8
Dal lunedì al venerdì: 8.30-13
Giovedì: 14-17.30

STAZIONE ECOLOGICHE
INDIRIZZI E ORARI DI APERTURA
San Pietro in Casale - Via Asia, 497
• martedì, giovedì e domenica dalle 9 alle 12;
• mercoledì dalle 8 alle 12;
• venerdì dalle 14 alle 18;
• sabato dalle 9 alle 12 e dalle 14 alle 18.
Galliera - Via Vittorio Veneto, 4
• lunedì e mercoledì dalle 13.30 alle 18.30;
• sabato dalle 8.30 alle 13.30.

| | | | |
|----|-----------|--------------------------------|--|
| 01 | MERCOLEDÌ | | |
| 02 | GIOVEDÌ | | |
| 03 | VENERDÌ | | |
| 04 | SABATO | | |
| 05 | DOMENICA | Pasqua | |
| 06 | LUNEDÌ | Lunedì di Pasqua | |
| 07 | MARTEDÌ | | |
| 08 | MERCOLEDÌ | | |
| 09 | GIOVEDÌ | | |
| 10 | VENERDÌ | | |
| 11 | SABATO | | |
| 12 | DOMENICA | | |
| 13 | LUNEDÌ | | |
| 14 | MARTEDÌ | | |
| 15 | MERCOLEDÌ | | |
| 16 | GIOVEDÌ | | |
| 17 | VENERDÌ | | |
| 18 | SABATO | | |
| 19 | DOMENICA | | |
| 20 | LUNEDÌ | | |
| 21 | MARTEDÌ | | |
| 22 | MERCOLEDÌ | | |
| 23 | GIOVEDÌ | | |
| 24 | VENERDÌ | | |
| 25 | SABATO | Anniversario della Liberazione | |
| 26 | DOMENICA | | |
| 27 | LUNEDÌ | | |
| 28 | MARTEDÌ | | |
| 29 | MERCOLEDÌ | | |
| 30 | GIOVEDÌ | | |

OLIO ESAUSTO

IN VIAGGIO
VERSO
UN FUTURO
MIGLIORE



MAGGIO 2026

TAPPA N° 5 COSA HO IMPARATO

Raccoglio a freddo l'olio alimentare e lo porto negli appositi contenitori stradali o alle Stazioni Ecologiche.

LEGENDA RIFIUTI

| | | | |
|--------------------|-------------------|-------|-------------------------------|
| | | | |
| Plastica e Lattine | Sfalci e Ramaglie | Carta | Organico zone urbane e rurali |
| | | | |
| Indifferenziato | Pannolini | | Organico zone urbane |

Consulta il Rifiutologo o chiama il Servizio Clienti Hera per verificare qual è la tua zona dell'organico (zona urbana o zona urbana e rurale).

Servizio raccolta in orario diurno, la giornata indicata nel calendario è quella di raccolta rifiuto. In caso di mancata raccolta dei rifiuti nelle giornate indicate, contatta tempestivamente il numero verde Hera 800.999.500 o invia una segnalazione tramite app Il Rifiutologo.

Esponi i rifiuti dopo le 20 la sera precedente al giorno indicato nel calendario.

SOLO UTENZE DOMESTICHE
Per il ritiro gratuito di rifiuti ingombranti chiama il Servizio Clienti Hera all'800.999.500. Il Servizio Clienti è chiuso nei giorni festivi infrasettimanali.

INFORMAZIONI UTILI

SERVIZIO DISTRIBUZIONE SACCHI E BIDONCINI
Ecosportello HERA Stazione Ecologica di Galliera
Via Vittorio Veneto 4
• lunedì, mercoledì: 13.00-18.30;
• sabato: 8.30-13.30

Ecosportello HERA
c/o Stazione Ecologica San Pietro in Casale
Via Asia, 497
Sabato: 14-18

Ecosportello HERA Comm San Giorgio di Piano
Via Garibaldi, 8
Dal lunedì al venerdì: 8.30-13
Giovedì: 14-17.30

STAZIONE ECOLOGICHE
INDIRIZZI E ORARI DI APERTURA

San Pietro in Casale - Via Asia, 497
• martedì, giovedì e domenica dalle 9 alle 12;
• mercoledì dalle 8 alle 12;
• venerdì dalle 14 alle 18;
• sabato dalle 9 alle 12 e dalle 14 alle 18.

Galliera - Via Vittorio Veneto, 4
• lunedì e mercoledì dalle 13.30 alle 18.30;
• sabato dalle 8.30 alle 13.30.

| | | | |
|----|-----------|------------------|--|
| 01 | VENERDÌ | Festa del lavoro | |
| 02 | SABATO | | |
| 03 | DOMENICA | | |
| 04 | LUNEDÌ | | |
| 05 | MARTEDÌ | | |
| 06 | MERCOLEDÌ | | |
| 07 | GIOVEDÌ | | |
| 08 | VENERDÌ | | |
| 09 | SABATO | | |
| 10 | DOMENICA | | |
| 11 | LUNEDÌ | | |
| 12 | MARTEDÌ | | |
| 13 | MERCOLEDÌ | | |
| 14 | GIOVEDÌ | | |
| 15 | VENERDÌ | | |
| 16 | SABATO | | |
| 17 | DOMENICA | | |
| 18 | LUNEDÌ | | |
| 19 | MARTEDÌ | | |
| 20 | MERCOLEDÌ | | |
| 21 | GIOVEDÌ | | |
| 22 | VENERDÌ | | |
| 23 | SABATO | | |
| 24 | DOMENICA | | |
| 25 | LUNEDÌ | | |
| 26 | MARTEDÌ | | |
| 27 | MERCOLEDÌ | | |
| 28 | GIOVEDÌ | | |
| 29 | VENERDÌ | | |
| 30 | SABATO | | |
| 31 | DOMENICA | | |

RAEE



GIUGNO 2026

TAPPA N° 6 COSA HO IMPARATO

Posso portare i **RAEE**
(Rifiuti da
Apparecchiature
Elettriche e
Elettroniche) alle
Stazioni Ecologiche.



Inquadra il Qr Code
per saperne di più!

LEGENDA RIFIUTI

| | | | |
|--|--|--|--|
| | | | |
| | | | |

Consulta il Rifiutologo o chiama il **Servizio Clienti Hera** per verificare qual è la tua zona dell'**organico (zona urbana o zona urbana e rurale)**.

Servizio raccolta in orario diurno, la giornata indicata nel calendario è quella di raccolta rifiuto. In caso di mancata raccolta dei rifiuti nelle giornate indicate, contatta tempestivamente il numero verde Hera 800.999.500 o invia una segnalazione tramite app Il Rifiutologo.

Esponi i rifiuti **dopo le 20 la sera precedente** al giorno indicato nel calendario.

SOLO UTENZE DOMESTICHE
Per il ritiro gratuito di **rifiuti ingombranti** chiama il **Servizio Clienti Hera** all'**800.999.500**. Il Servizio Clienti è chiuso nei giorni festivi infrasettimanali.

INFORMAZIONI UTILI

SERVIZIO DISTRIBUZIONE SACCHI E BIDONCINI
Ecosportello HERA Stazione Ecologica di Galliera
Via Vittorio Veneto 4
• lunedì, mercoledì: 13.00-18.30;
• sabato: 8.30-13.30

Ecosportello HERA
c/o Stazione Ecologica San Pietro in Casale
Via Asia, 497
Sabato: 14-18

Ecosportello HERA Comm San Giorgio di Piano
Via Garibaldi, 8
Dal lunedì al venerdì: 8.30-13
Giovedì: 14-17.30

STAZIONE ECOLOGICHE
INDIRIZZI E ORARI DI APERTURA
San Pietro in Casale - Via Asia, 497
• martedì, giovedì e domenica dalle 9 alle 12;
• mercoledì dalle 8 alle 12;
• venerdì dalle 14 alle 18;
• sabato dalle 9 alle 12 e dalle 14 alle 18.

Galliera - Via Vittorio Veneto, 4
• lunedì e mercoledì dalle 13.30 alle 18.30;
• sabato dalle 8.30 alle 13.30.

| | | | |
|----|-----------|------------------------|--|
| 01 | LUNEDÌ | | |
| 02 | MARTEDÌ | Festa della Repubblica | |
| 03 | MERCOLEDÌ | | |
| 04 | GIOVEDÌ | | |
| 05 | VENERDÌ | | |
| 06 | SABATO | | |
| 07 | DOMENICA | | |
| 08 | LUNEDÌ | | |
| 09 | MARTEDÌ | | |
| 10 | MERCOLEDÌ | | |
| 11 | GIOVEDÌ | | |
| 12 | VENERDÌ | | |
| 13 | SABATO | | |
| 14 | DOMENICA | | |
| 15 | LUNEDÌ | | |
| 16 | MARTEDÌ | | |
| 17 | MERCOLEDÌ | | |
| 18 | GIOVEDÌ | | |
| 19 | VENERDÌ | | |
| 20 | SABATO | | |
| 21 | DOMENICA | | |
| 22 | LUNEDÌ | | |
| 23 | MARTEDÌ | | |
| 24 | MERCOLEDÌ | | |
| 25 | GIOVEDÌ | | |
| 26 | VENERDÌ | | |
| 27 | SABATO | | |
| 28 | DOMENICA | | |
| 29 | LUNEDÌ | | |
| 30 | MARTEDÌ | | |

CARTA

IN VIAGGIO
VERSO
UN FUTURO
MIGLIORE

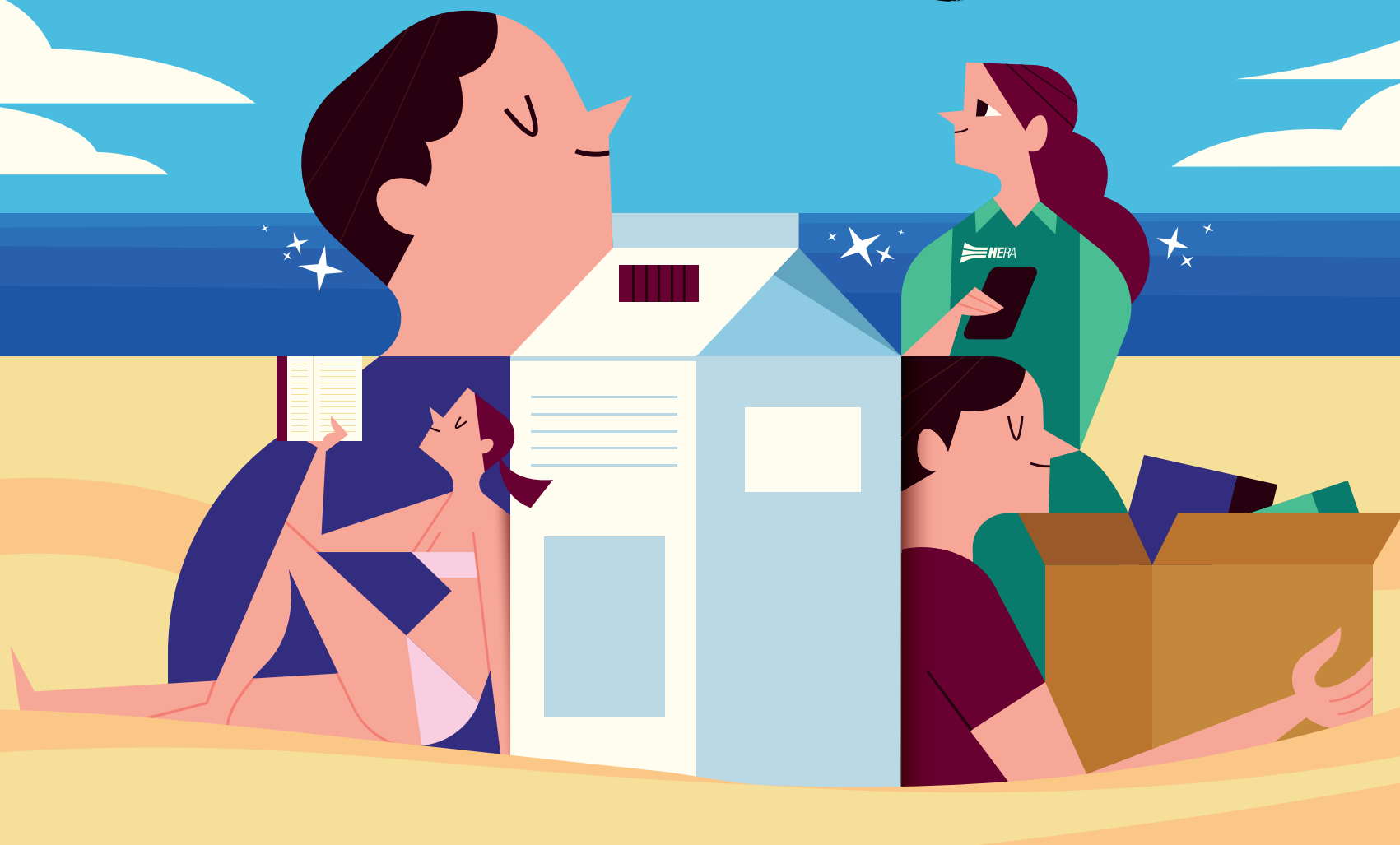

LUGLIO 2026

TAPPA n° 7 COSA HO IMPARATO

I cartoni delle bevande e quelli della pizza vanno gettati nella carta, ma solo senza residui.

LEGENDA RIFIUTI

| | | | |
|--|--|--|--|
| | | | |
| | | | |

Consulta il Rifiutologo o chiama il Servizio Clienti Hera per verificare qual è la tua zona dell'organico (zona urbana o zona urbana e rurale).

Servizio raccolta in orario diurno, la giornata indicata nel calendario è quella di raccolta rifiuto. In caso di mancata raccolta dei rifiuti nelle giornate indicate, contatta tempestivamente il numero verde Hera 800.999.500 o invia una segnalazione tramite app Il Rifiutologo.

Esponi i rifiuti dopo le 20 la sera precedente al giorno indicato nel calendario.

SOLO UTENZE DOMESTICHE
Per il ritiro gratuito di rifiuti ingombranti chiama il Servizio Clienti Hera all'800.999.500. Il Servizio Clienti è chiuso nei giorni festivi infrasettimanali.

INFORMAZIONI UTILI

SERVIZIO DISTRIBUZIONE SACCHI E BIDONCINI
Ecosportello HERA Stazione Ecologica di Galliera
Via Vittorio Veneto 4
• lunedì, mercoledì: 13.00-18.30;
• sabato: 8.30-13.30

Ecosportello HERA
c/o Stazione Ecologica San Pietro in Casale
Via Asia, 497
Sabato: 14-18

Ecosportello HERA Comm San Giorgio di Piano
Via Garibaldi, 8
Dal lunedì al venerdì: 8.30-13
Giovedì: 14-17.30

STAZIONE ECOLOGICHE
INDIRIZZI E ORARI DI APERTURA

San Pietro in Casale - Via Asia, 497
• martedì, giovedì e domenica dalle 9 alle 12;
• mercoledì dalle 8 alle 12;
• venerdì dalle 14 alle 18;
• sabato dalle 9 alle 12 e dalle 14 alle 18.

Galliera - Via Vittorio Veneto, 4
• lunedì e mercoledì dalle 13.30 alle 18.30;
• sabato dalle 8.30 alle 13.30.

| | | | |
|----|-----------|--|--|
| 01 | MERCOLEDÌ | | |
| 02 | GIOVEDÌ | | |
| 03 | VENERDÌ | | |
| 04 | SABATO | | |
| 05 | DOMENICA | | |
| 06 | LUNEDÌ | | |
| 07 | MARTEDÌ | | |
| 08 | MERCOLEDÌ | | |
| 09 | GIOVEDÌ | | |
| 10 | VENERDÌ | | |
| 11 | SABATO | | |
| 12 | DOMENICA | | |
| 13 | LUNEDÌ | | |
| 14 | MARTEDÌ | | |
| 15 | MERCOLEDÌ | | |
| 16 | GIOVEDÌ | | |
| 17 | VENERDÌ | | |
| 18 | SABATO | | |
| 19 | DOMENICA | | |
| 20 | LUNEDÌ | | |
| 21 | MARTEDÌ | | |
| 22 | MERCOLEDÌ | | |
| 23 | GIOVEDÌ | | |
| 24 | VENERDÌ | | |
| 25 | SABATO | | |
| 26 | DOMENICA | | |
| 27 | LUNEDÌ | | |
| 28 | MARTEDÌ | | |
| 29 | MERCOLEDÌ | | |
| 30 | GIOVEDÌ | | |
| 31 | VENERDÌ | | |

LATTINE



AGOSTO 2026

TAPPA n° 8 COSA HO IMPARATO

Ho scoperto che una lattina può essere riciclata all'infinito.

LEGENDA RIFIUTI

| | | | |
|--|--|--|--|
| | | | |
| | | | |

Consulta il Rifiutologo o chiama il Servizio Clienti Hera per verificare qual è la tua zona dell'organico (zona urbana o zona urbana e rurale).

Servizio raccolta in orario diurno, la giornata indicata nel calendario è quella di raccolta rifiuto. In caso di mancata raccolta dei rifiuti nelle giornate indicate, contatta tempestivamente il numero verde Hera 800.999.500 o invia una segnalazione tramite app Il Rifiutologo.

Esponi i rifiuti dopo le 20 la sera precedente al giorno indicato nel calendario.

SOLO UTENZE DOMESTICHE
Per il ritiro gratuito di rifiuti ingombranti chiama il Servizio Clienti Hera all'800.999.500. Il Servizio Clienti è chiuso nei giorni festivi infrasettimanali.

INFORMAZIONI UTILI

SERVIZIO DISTRIBUZIONE SACCHI E BIDONCINI
Ecosportello HERA Stazione Ecologica di Galliera
Via Vittorio Veneto 4
• lunedì, mercoledì: 13.00-18.30;
• sabato: 8.30-13.30

Ecosportello HERA
c/o Stazione Ecologica San Pietro in Casale
Via Asia, 497
Sabato: 14-18

Ecosportello HERA Comm San Giorgio di Piano
Via Garibaldi, 8
Dal lunedì al venerdì: 8.30-13
Giovedì: 14-17.30

STAZIONE ECOLOGICHE
INDIRIZZI E ORARI DI APERTURA

San Pietro in Casale - Via Asia, 497
• martedì, giovedì e domenica dalle 9 alle 12;
• mercoledì dalle 8 alle 12;
• venerdì dalle 14 alle 18;
• sabato dalle 9 alle 12 e dalle 14 alle 18.

Galliera - Via Vittorio Veneto, 4
• lunedì e mercoledì dalle 13.30 alle 18.30;
• sabato dalle 8.30 alle 13.30.

| | | |
|----|-------------------|--|
| 01 | SABATO | |
| 02 | DOMENICA | |
| 03 | LUNEDÌ | |
| 04 | MARTEDÌ | |
| 05 | MERCOLEDÌ | |
| 06 | GIOVEDÌ | |
| 07 | VENERDÌ | |
| 08 | SABATO | |
| 09 | DOMENICA | |
| 10 | LUNEDÌ | |
| 11 | MARTEDÌ | |
| 12 | MERCOLEDÌ | |
| 13 | GIOVEDÌ | |
| 14 | VENERDÌ | |
| 15 | SABATO Ferragosto | |
| 16 | DOMENICA | |
| 17 | LUNEDÌ | |
| 18 | MARTEDÌ | |
| 19 | MERCOLEDÌ | |
| 20 | GIOVEDÌ | |
| 21 | VENERDÌ | |
| 22 | SABATO | |
| 23 | DOMENICA | |
| 24 | LUNEDÌ | |
| 25 | MARTEDÌ | |
| 26 | MERCOLEDÌ | |
| 27 | GIOVEDÌ | |
| 28 | VENERDÌ | |
| 29 | SABATO | |
| 30 | DOMENICA | |
| 31 | LUNEDÌ | |

VETRO

IN VIAGGIO
VERSO
UN FUTURO
MIGLIORE



SETTEMBRE 2026

TAPPA N° 9 COSA HO IMPARATO

NON getto nel vetro cristalli e ceramiche.

LEGENDA RIFIUTI

| | | | |
|--|--|--|--|
| | | | |
| | | | |

Consulta Il Rifiutologo o chiama il **Servizio Clienti Hera** per verificare qual è la tua zona dell'**organico (zona urbana o zona urbana e rurale)**.

Servizio raccolta in orario diurno, la giornata indicata nel calendario è quella di raccolta rifiuto. In caso di mancata raccolta dei rifiuti nelle giornate indicate, contatta tempestivamente il numero verde Hera 800.999.500 o invia una segnalazione tramite app Il Rifiutologo.

Esponi i rifiuti **dopo le 20 la sera precedente al giorno indicato nel calendario.**

SOLO UTENZE DOMESTICHE
Per il ritiro gratuito di **rifiuti ingombranti** chiama il **Servizio Clienti Hera** all'**800.999.500**. Il Servizio Clienti è chiuso nei giorni festivi infrasettimanali.

INFORMAZIONI UTILI

SERVIZIO DISTRIBUZIONE SACCHI E BIDONCINI
Ecosportello HERA Stazione Ecologica di Galliera
Via Vittorio Veneto 4
• lunedì, mercoledì: 13.00-18.30;
• sabato: 8.30-13.30

Ecosportello HERA
c/o Stazione Ecologica San Pietro in Casale
Via Asia, 497
Sabato: 14-18

Ecosportello HERA Comm San Giorgio di Piano
Via Garibaldi, 8
Dal lunedì al venerdì: 8.30-13
Giovedì: 14-17.30

STAZIONE ECOLOGICHE
INDIRIZZI E ORARI DI APERTURA
San Pietro in Casale - Via Asia, 497
• martedì, giovedì e domenica dalle 9 alle 12;
• mercoledì dalle 8 alle 12;
• venerdì dalle 14 alle 18;
• sabato dalle 9 alle 12 e dalle 14 alle 18.
Galliera - Via Vittorio Veneto, 4
• lunedì e mercoledì dalle 13.30 alle 18.30;
• sabato dalle 8.30 alle 13.30.

| | | |
|----|-----------|--|
| 01 | MARTEDÌ | |
| 02 | MERCOLEDÌ | |
| 03 | GIOVEDÌ | |
| 04 | VENERDÌ | |
| 05 | SABATO | |
| 06 | DOMENICA | |
| 07 | LUNEDÌ | |
| 08 | MARTEDÌ | |
| 09 | MERCOLEDÌ | |
| 10 | GIOVEDÌ | |
| 11 | VENERDÌ | |
| 12 | SABATO | |
| 13 | DOMENICA | |
| 14 | LUNEDÌ | |
| 15 | MARTEDÌ | |
| 16 | MERCOLEDÌ | |
| 17 | GIOVEDÌ | |
| 18 | VENERDÌ | |
| 19 | SABATO | |
| 20 | DOMENICA | |
| 21 | LUNEDÌ | |
| 22 | MARTEDÌ | |
| 23 | MERCOLEDÌ | |
| 24 | GIOVEDÌ | |
| 25 | VENERDÌ | |
| 26 | SABATO | |
| 27 | DOMENICA | |
| 28 | LUNEDÌ | |
| 29 | MARTEDÌ | |
| 30 | MERCOLEDÌ | |

PILE E BATTERIE



OTTOBRE 2026

TAPPA N° 10 COSA HO IMPARATO

Getto pile e batterie solo negli appositi contenitori presso esercizi convenzionati o le porto alle Stazioni Ecologiche.

LEGENDA RIFIUTI

| | | | |
|--|--|--|--|
| | | | |
| | | | |

Consulta il Rifiutologo o chiama il Servizio Clienti Hera per verificare qual è la tua zona dell'organico (zona urbana o zona urbana e rurale).

Servizio raccolta in orario diurno, la giornata indicata nel calendario è quella di raccolta rifiuto. In caso di mancata raccolta dei rifiuti nelle giornate indicate, contatta tempestivamente il numero verde Hera 800.999.500 o invia una segnalazione tramite app Il Rifiutologo.

Esponi i rifiuti dopo le 20 la sera precedente al giorno indicato nel calendario.

SOLO UTENZE DOMESTICHE
Per il ritiro gratuito di rifiuti ingombranti chiama il Servizio Clienti Hera all'800.999.500. Il Servizio Clienti è chiuso nei giorni festivi infrasettimanali.

INFORMAZIONI UTILI

SERVIZIO DISTRIBUZIONE SACCHI E BIDONCINI
Ecosportello HERA Stazione Ecologica di Galliera
Via Vittorio Veneto 4
• lunedì, mercoledì: 13.00-18.30;
• sabato: 8.30-13.30

Ecosportello HERA
c/o Stazione Ecologica San Pietro in Casale
Via Asia, 497
Sabato: 14-18

Ecosportello HERA Comm San Giorgio di Piano
Via Garibaldi, 8
Dal lunedì al venerdì: 8.30-13
Giovedì: 14-17.30

STAZIONE ECOLOGICHE
INDIRIZZI E ORARI DI APERTURA

San Pietro in Casale - Via Asia, 497
• martedì, giovedì e domenica dalle 9 alle 12;
• mercoledì dalle 8 alle 12;
• venerdì dalle 14 alle 18;
• sabato dalle 9 alle 12 e dalle 14 alle 18.

Galliera - Via Vittorio Veneto, 4
• lunedì e mercoledì dalle 13.30 alle 18.30;
• sabato dalle 8.30 alle 13.30.

| | | |
|----|-----------|--|
| 01 | GIOVEDÌ | |
| 02 | VENERDÌ | |
| 03 | SABATO | |
| 04 | DOMENICA | |
| 05 | LUNEDÌ | |
| 06 | MARTEDÌ | |
| 07 | MERCOLEDÌ | |
| 08 | GIOVEDÌ | |
| 09 | VENERDÌ | |
| 10 | SABATO | |
| 11 | DOMENICA | |
| 12 | LUNEDÌ | |
| 13 | MARTEDÌ | |
| 14 | MERCOLEDÌ | |
| 15 | GIOVEDÌ | |
| 16 | VENERDÌ | |
| 17 | SABATO | |
| 18 | DOMENICA | |
| 19 | LUNEDÌ | |
| 20 | MARTEDÌ | |
| 21 | MERCOLEDÌ | |
| 22 | GIOVEDÌ | |
| 23 | VENERDÌ | |
| 24 | SABATO | |
| 25 | DOMENICA | |
| 26 | LUNEDÌ | |
| 27 | MARTEDÌ | |
| 28 | MERCOLEDÌ | |
| 29 | GIOVEDÌ | |
| 30 | VENERDÌ | |
| 31 | SABATO | |

PLASTICA



NOVEMBRE 2026

TAPPA N° 11 COSA HO IMPARATO

Getto nella plastica solo gli imballaggi, cioè plastiche che contengono o avvolgono prodotti.



Per saperne di più, gioca agli **ECOGames!**

LEGENDA RIFIUTI

| | | | |
|--------------------|-------------------|-------|-------------------------------|
| | | | |
| Plastica e Lattine | Sfalci e Ramaglie | Carta | Organico zone urbane e rurali |
| | | | |
| Indifferenziato | Pannolini | | Organico zone urbane |

Consulta Il Rifiutologo o chiama il **Servizio Clienti Hera** per verificare qual è la tua zona dell'**organico (zona urbana o zona urbana e rurale)**.

Servizio raccolta in orario diurno, la giornata indicata nel calendario è quella di raccolta rifiuto. In caso di mancata raccolta dei rifiuti nelle giornate indicate, contatta tempestivamente il numero verde Hera 800.999.500 o invia una segnalazione tramite app Il Rifiutologo.

Esponi i rifiuti **dopo le 20 la sera precedente al giorno indicato nel calendario.**

SOLO UTENZE DOMESTICHE
Per il ritiro gratuito di **rifiuti ingombranti** chiama il **Servizio Clienti Hera** all'**800.999.500**. Il Servizio Clienti è chiuso nei giorni festivi infrasettimanali.

INFORMAZIONI UTILI

SERVIZIO DISTRIBUZIONE SACCHI E BIDONCINI
Ecosportello HERA Stazione Ecologica di Galliera
Via Vittorio Veneto 4
• lunedì, mercoledì: 13.00-18.30;
• sabato: 8.30-13.30

Ecosportello HERA
c/o Stazione Ecologica San Pietro in Casale
Via Asia, 497
Sabato: 14-18

Ecosportello HERA Comm San Giorgio di Piano
Via Garibaldi, 8
Dal lunedì al venerdì: 8.30-13
Giovedì: 14-17.30

STAZIONE ECOLOGICHE
INDIRIZZI E ORARI DI APERTURA

San Pietro in Casale - Via Asia, 497
• martedì, giovedì e domenica dalle 9 alle 12;
• mercoledì dalle 8 alle 12;
• venerdì dalle 14 alle 18;
• sabato dalle 9 alle 12 e dalle 14 alle 18.

Galliera - Via Vittorio Veneto, 4
• lunedì e mercoledì dalle 13.30 alle 18.30;
• sabato dalle 8.30 alle 13.30.

| | | | |
|-----------|----------------------------|--|--|
| 01 | DOMENICA Ognissanti | | |
| 02 | LUNEDÌ | | |
| 03 | MARTEDÌ | | |
| 04 | MERCOLEDÌ | | |
| 05 | GIOVEDÌ | | |
| 06 | VENERDÌ | | |
| 07 | SABATO | | |
| 08 | DOMENICA | | |
| 09 | LUNEDÌ | | |
| 10 | MARTEDÌ | | |
| 11 | MERCOLEDÌ | | |
| 12 | GIOVEDÌ | | |
| 13 | VENERDÌ | | |
| 14 | SABATO | | |
| 15 | DOMENICA | | |
| 16 | LUNEDÌ | | |
| 17 | MARTEDÌ | | |
| 18 | MERCOLEDÌ | | |
| 19 | GIOVEDÌ | | |
| 20 | VENERDÌ | | |
| 21 | SABATO | | |
| 22 | DOMENICA | | |
| 23 | LUNEDÌ | | |
| 24 | MARTEDÌ | | |
| 25 | MERCOLEDÌ | | |
| 26 | GIOVEDÌ | | |
| 27 | VENERDÌ | | |
| 28 | SABATO | | |
| 29 | DOMENICA | | |
| 30 | LUNEDÌ | | |

INDIFFERENZIATA



DICEMBRE 2026

TAPPA n°12 COSA HO IMPARATO

Quando non so dove gettare un rifiuto, consulto sempre IL RIFIUTOLOGO.

Scopri come inquadrando il Qr Code

LEGENDA RIFIUTI

| | | | |
|---------------------------|--------------------------|-----------------------------|--------------------------------------|
| Plastica e Lattine | Sfalci e Ramaglie | Carta | Organico zone urbane e rurali |
| Indifferenziato | Pannolini | Organico zone urbane | |

Consulta Il Rifiutologo o chiama il **Servizio Clienti Hera** per verificare qual è la tua zona dell'**organico (zona urbana o zona urbana e rurale)**.

Servizio raccolta in orario diurno, la giornata indicata nel calendario è quella di raccolta rifiuto. In caso di mancata raccolta dei rifiuti nelle giornate indicate, contatta tempestivamente il numero verde Hera 800.999.500 o invia una segnalazione tramite app Il Rifiutologo.

Esponi i rifiuti **dopo le 20 la sera precedente al giorno indicato nel calendario.**

SOLO UTENZE DOMESTICHE
Per il ritiro gratuito di rifiuti ingombranti chiama il **Servizio Clienti Hera** all'800.999.500. Il Servizio Clienti è chiuso nei giorni festivi infrasettimanali.

INFORMAZIONI UTILI

SERVIZIO DISTRIBUZIONE SACCHI E BIDONCINI
Ecosportello HERA Stazione Ecologica di Galliera
Via Vittorio Veneto 4
• lunedì, mercoledì: 13.00-18.30;
• sabato: 8.30-13.30

Ecosportello HERA
c/o Stazione Ecologica San Pietro in Casale
Via Asia, 497
Sabato: 14-18

Ecosportello HERA Comm San Giorgio di Piano
Via Garibaldi, 8
Dal lunedì al venerdì: 8.30-13
Giovedì: 14-17.30

STAZIONE ECOLOGICHE
INDIRIZZI E ORARI DI APERTURA

San Pietro in Casale - Via Asia, 497
• martedì, giovedì e domenica dalle 9 alle 12;
• mercoledì dalle 8 alle 12;
• venerdì dalle 14 alle 18;
• sabato dalle 9 alle 12 e dalle 14 alle 18.

Galliera - Via Vittorio Veneto, 4
• lunedì e mercoledì dalle 13.30 alle 18.30;
• sabato dalle 8.30 alle 13.30.

! Attenzione!
Giornata di raccolta anticipata.

| | | | |
|----|-----------|-----------------------|--|
| 01 | MARTEDÌ | | |
| 02 | MERCOLEDÌ | | |
| 03 | GIOVEDÌ | | |
| 04 | VENERDÌ | | |
| 05 | SABATO | | |
| 06 | DOMENICA | | |
| 07 | LUNEDÌ | | |
| 08 | MARTEDÌ | Immacolata Concezione | |
| 09 | MERCOLEDÌ | | |
| 10 | GIOVEDÌ | | |
| 11 | VENERDÌ | | |
| 12 | SABATO | | |
| 13 | DOMENICA | | |
| 14 | LUNEDÌ | | |
| 15 | MARTEDÌ | | |
| 16 | MERCOLEDÌ | | |
| 17 | GIOVEDÌ | | |
| 18 | VENERDÌ | | |
| 19 | SABATO | | |
| 20 | DOMENICA | | |
| 21 | LUNEDÌ | | |
| 22 | MARTEDÌ | | |
| 23 | MERCOLEDÌ | | |
| 24 | GIOVEDÌ | | |
| 25 | VENERDÌ | Natale | |
| 26 | SABATO | Santo Stefano | |
| 27 | DOMENICA | | |
| 28 | LUNEDÌ | | |
| 29 | MARTEDÌ | | |
| 30 | MERCOLEDÌ | | |
| 31 | GIOVEDÌ | | |

IN VIAGGIO VERSO UN FUTURO MIGLIORE



Ti servono informazioni? Ecco dove trovarle!

Servizio Clienti

Utenze domestiche

800.999.500 (chiamata gratuita)

Dal lunedì al venerdì: 8-22

Sabato: 8-18

Chiuso nei giorni festivi infrasettimanali.

Servizio Clienti

Utenze non domestiche

800.999.700 (chiamata gratuita)

Dal lunedì al venerdì: 8-22

Sabato: 8-18

Chiuso nei giorni festivi infrasettimanali.

Ecosportello

Servizio distribuzione sacchi e bidoncini

c/o Stazione Ecologica Galliera

Via Vittorio Veneto, 4

Lunedì e mercoledì: 13.30-18.30

Sabato: 8.30-13.30

c/o Stazione Ecologica San Pietro in Casale

Via Asia, 497

Sabato: 14-18

Ecosportello Hera San Giorgio di Piano

Via Garibaldi, 8

Dal lunedì al venerdì: 8.30-13

Giovedì: 14-17.30

Non conosci ancora Il Rifiutologo?



Scarica l'app



il Rifiutologo



Sito web

www.gruppohera.it/clienti

Scopri tutti i servizi attivi
nel tuo Comune.

App "Il Rifiutologo"

www.ilrifiutologo.it

Consulta online o scarica
"Il Rifiutologo" da App Store
o da Google Play.

